Einwohnergemeinde Breitenbach

Fehrenstrasse 5 · Postfach · 4226 Breitenbach · Tel. 061 789 96 96 · Fax 061 789 96 98 · www.breitenbach-so.ch

Organigramm
Einwohnergemeinde Breitenbach

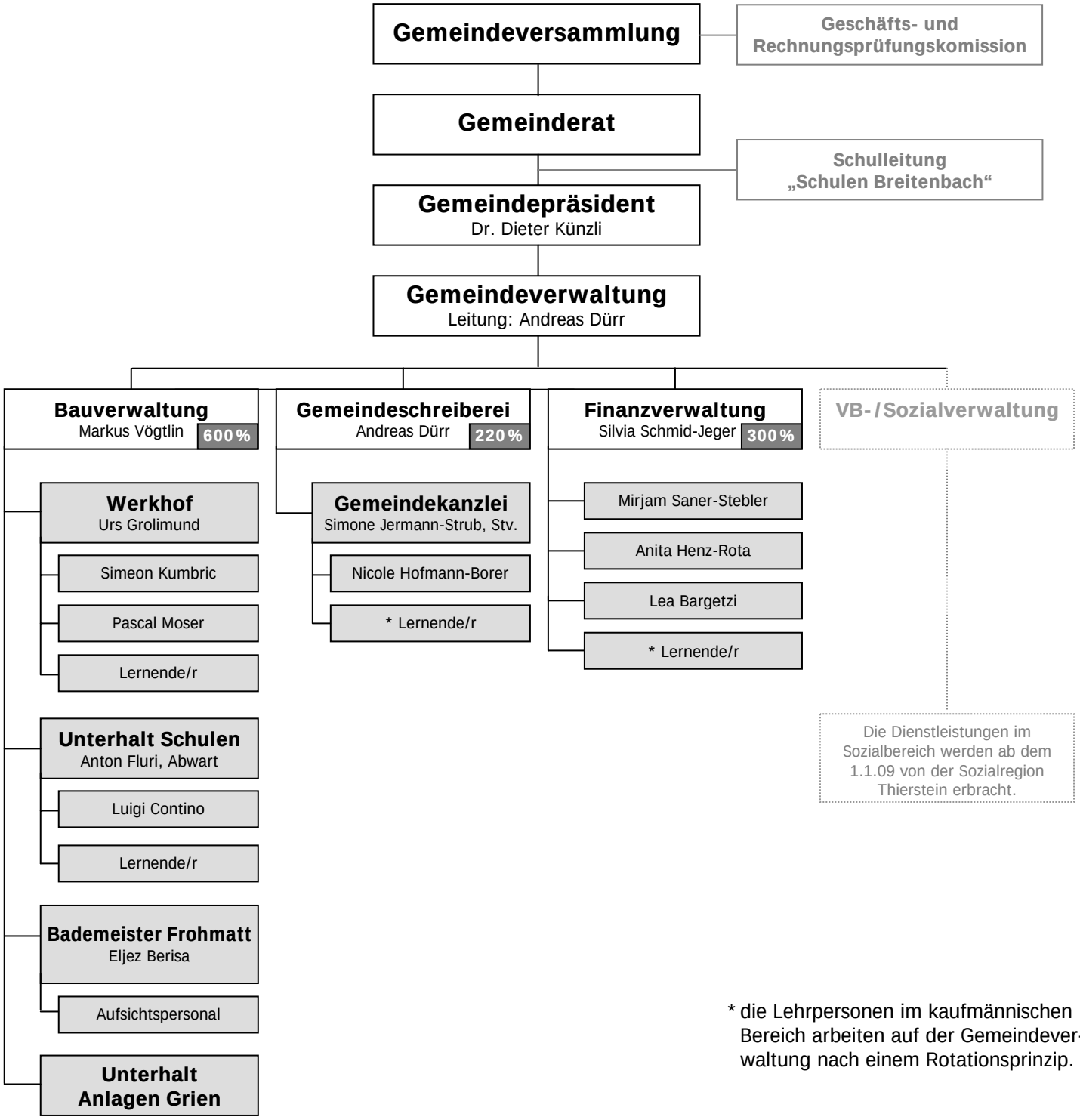

* die Lehrpersonen im kaufmännischen Bereich arbeiten auf der Gemeindeverwaltung nach einem Rotationsprinzip.

Breitenbach, November 2009